

PVN25-VZ

**Pro** 4DAYS 3 NIGHT  
**VIETNAM**



## ดานัง เว้ ฮอยอัน พักบานาฮิลล์

เดินทาง ก.ย. 65 เป็นต้นไป

ราคาเริ่มต้น

# 12,999.-

### พักหรู 4 ดาว เมืองเว้ และบานาฮิลล์

บินบ่าย กลับเย็น เที่ยวครบ จัดเต็ม





- ★ **เที่ยวเวียดนามกลาง ดานัง เว้ ฮอยอัน บานาฮิลล์ 4 วัน 3 คืน**
- ★ **พักหรู 4 ดาว 2 คืน (บานาฮิลล์ 1 คืน และเมืองเว้ 1 คืน)**
- ★ **เยือนเมืองเว้ นั่งสามล้อชมพระราชวัง ล่องเรือมังกร ชมวัดเทียนมู่ ช้อปปิ้งตลาดดงบา**
- ★ **เช็คอินแลนด์มาร์ค สะพานมังกร คาร์พดราโก้ เรือกระดัง สะพานแห่งความรัก เมืองฮอยอัน สะพานญี่ปุ่น บ้านโบราณ**
- ★ **อาหารหลากหลายครบทุกมื้อ อินเทอร์เน็ตฟรีบนบานาฮิลล์ และเมนูอาหารทะเล**
- ★ **แถมฟรี !! กระเป๋าถือแฟชั่น+หมวกสุดเท่ เวียดนาม**
- ★ **บริการนำดื่มทุกท่าน วันละ 1 ขวด**

## FLIGHT ✈️

**DEPARTURE : VZ962 BKK-DAD 15.50 – 17.30 น.**  
**RETURN : VZ963 DAD-BKK 18.10 – 19.50 น.**

**สำคัญ** กรุณาอ่านเงื่อนไขแนบท้ายโดยละเอียด เพื่อประโยชน์สูงสุดแก่ตัวท่านเอง หากชำระเงินแล้วทางบริษัทฯ จะถือว่าท่านได้ยอมรับเงื่อนไขแล้วและไม่สามารถ เปลี่ยนแปลงเงื่อนไขใดๆ ได้



### **รายการทัวร์สามารถสลับ ปรับเปลี่ยนหรืองดไปบางรายการได้ตามความเหมาะสม โดยมีต้องแจ้งให้ทราบล่วงหน้า**

อันเนื่องมาจากสภาพอากาศ เหตุการณ์ทางธรรมชาติ เหตุการณ์ทางการเมือง สภาพการจราจร สายการบิน หรือเหตุสุดวิสัยต่างๆ ทั้งนี้จะคำนึงถึงความปลอดภัย ความเป็นไปได้และผลประโยชน์ของผู้เดินทางเป็นสำคัญ ทางผู้เดินทางจะไม่ฟ้องร้องใดๆ อันเนื่องมาจากได้รับทราบเงื่อนไขก่อนการเดินทางแล้ว

**บริษัทฯ ขอสงวนสิทธิ์เริ่มและจบการให้บริการ ที่ สนามบินต้นทางขาไปเท่านั้น**

กรณีผู้เดินทางมาจากต่างจังหวัดหรือต่างประเทศ และจะทำการสำรองตั๋วเครื่องบิน หรือยานพาหนะอื่น ๆ เพื่อใช้เดินทางมาและกลับ ณ สนามบิน สุวรรณภูมิทางบริษัท จะไม่รับผิดชอบค่าใช้จ่ายเนื่องจากเป็นค่าใช้จ่ายที่นอกเหนือจากโปรแกรม

### **หมายเหตุ**

หากท่านมีความจำเป็นจะต้องซื้อตั๋วเครื่องบินภายในประเทศ เพื่อบินไปและกลับจากกรุงเทพฯ กรุณาสอบถามเที่ยวบินเพื่อยืนยันกับทางเจ้าหน้าที่ก่อนทำการจองและขอความกรุณาให้ท่านซื้อตั๋วเครื่องบินประเภทที่สามารถเลื่อนวันและเวลาเดินทางได้ อันเนื่องมาจากหากเกิดความผิดพลาดจากทางสายการบิน ไม่ว่าจะเป็นการยกเลิกเที่ยวบิน การล่าช้าของสายการบิน การยุบเที่ยวบินรวมกัน ตารางการเดินทางมีการเปลี่ยนแปลง ซึ่ง สายการบินพิจารณาสถานการณ์แล้ว



พบว่าอยู่เหนือการควบคุมของทางสายการบิน หรือจะเป็นเหตุผลเชิงพาณิชย์ หรือเป็นเหตุผลด้านความปลอดภัย ดังนั้นเหตุผลเหล่านี้ อยู่เหนือการควบคุมของบริษัทฯ บริษัทฯ ขอสงวนสิทธิ์ที่จะไม่รับผิดชอบและไม่คืนค่าใช้จ่ายใดๆ ทั้งสิ้น **อนึ่ง บริษัทฯ จะคอนเฟิร์มกรุ๊ป ประมาณ 7-10 วันก่อนเดินทาง ขอภัยในความไม่สะดวก**

**วันที่ 1      กรุงเทพ-ดานัง-สะพานมังกร-คาร์พดร้าก่อน-สะพานแห่งความรัก**

**12.30 น.** คณะพร้อมกัน ณ สนามบินสุวรรณภูมิ อาคารผู้โดยสารขาออกระหว่างประเทศ เคาน์เตอร์สายการบิน **Thai VietJet (VZ)** โดยท่านจะพบกับเจ้าหน้าที่ส่งทัวร์และหัวหน้าทัวร์ ของบริษัทฯ คอยให้การต้อนรับ แจกเอกสารการเดินทาง และอำนวยความสะดวกท่าน ขณะเช็คอินและโหลดสัมภาระ



บินตรง



น้ำหนักกระเป๋า  
**20**  
กิโลกรัม



ที่นั่งบนเครื่อง  
แบบ**3-3**

เนื่องจากตัวเครื่องบินของคุณจะเป็นตัวสุ่มแบบ Random ไม่สามารถเลือกที่นั่งได้ ที่นั่งอาจจะไม่ได้นั่งติดกัน และไม่สามารถเลือกช่วงที่นั่งบนเครื่องบินได้ในคณะ ซึ่งเป็นไปตามเงื่อนไขของสายการบิน

**15.50 น.** ออกเดินทางสู่**เมืองดานัง** ประเทศเวียดนาม โดยสายบิน **Thai VietJet (VZ)** เที่ยวบินที่ **VZ962 (ใช้ระยะเวลาในการเดินทางประมาณ 1.40 ชั่วโมง)**

**17.30 น.** เดินทางถึง**สนามบินเมืองดานัง** หลังผ่านพิธีตรวจคนเข้าเมืองแล้ว นำท่านเดินทางสู่เมืองดานัง เมืองสำคัญทางภาคกลางของประเทศเวียดนาม นำท่านชม **สะพานมังกร** สัญลักษณ์แห่งใหม่เมืองดานังในโอกาสครบรอบ 38 ปี ที่เมืองดานังได้รับอิสรภาพและเป็นสถานที่ที่นักท่องเที่ยวส่วนใหญ่ที่มาเมืองดานัง ต้องแวะชมความสวยงาม และชม **คาร์พดร้าก่อน** ใกล้กับสะพานมังกรทองเป็นสัตว์ในตำนานที่พ่นน้ำจากปากคล้ายกับเมอร์ไลออนของสิงคโปร์เป็นอนุสาวรีย์ต้อนรับแขกบ้านแขกเมืองของดานัง ซึ่งคาร์พดร้าก่อนนี้มีความหมายให้ชาวเวียดนาม หมั่นศึกษาหาความรู้มาประดับตน เพื่อที่เมื่อเติบโตใหญ่ เรียนสูงขึ้นไปก็จะกลายร่างเป็นมังกรมาช่วยเหลือประเทศชาติ ชม **สะพานแห่งความรัก** เป็นสะพานที่คู่รักนิยมมาเขียนชื่อพร้อมคล้องกุญแจ

**เย็น** **รับประทานอาหารเย็น ณ ภัตตาคาร (พิเศษ...เมนูกุ้งมังกร โต๊ะละ 1 ตัว) (1)**

พักที่ **Sea garden Hotel, Bien Vang Hotel, Nhu Minh Hotel, Hawaii Hotel, Hoang Dai Hotel** หรือเทียบเท่าระดับ 3 ดาว





## วันที่ 2

## ดานัง-หมู่บ้านแกะสลักหินอ่อน-เมืองมรดกโลกฮอยอัน-นั่งเรือกระด้ง กระเช้าขึ้นบานาฮิลล์-สวนดอกไม้-สวนสนุก-พักบานาฮิลล์

### เช้า

### รับประทานอาหารเช้า ณ โรงแรม (2)

นำท่านเดินทางสู่เมืองฮอยอัน ระหว่างทางแวะชมบ้านแกะสลักหินอ่อน ที่มีชื่อเสียงโด่งดังไปทั่วโลกในงานฝีมือการแกะสลักหินอ่อน หินหยก จากนั้นนำท่านเดินทางสู่หมู่บ้านกัมทาน เป็นหมู่บ้านเล็กๆ ที่ตั้งอยู่ในเมืองฮอยอัน ภายในจะเป็นสวนมะพร้าวและมีแม่น้ำล้อมรอบ ในปัจจุบันอาชีพหลักของคนที่นี่จะประกอบอาชีพทำประมง ให้ท่านสัมผัสกับประสบการณ์อันน่าตื่นตาตื่นใจสุดมันส์กับกิจกรรม **ล่องเรือกระด้ง** (Bamboo basket boat) ท่านจะได้รับชมวัฒนธรรมอันสวยงามของชาวท้องถิ่น และระหว่างที่ล่องเรือกระด้งอยู่นั้นชาวบ้านที่นี่ก็จะมีการขับร้องเพลงพื้นเมือง และนำไม้พายเรือมาเคาะเพื่อประกอบเป็นจังหวะดนตรี **(ค่าทิปสำหรับคนพายเรือกระด้ง ท่านละ 50 บาท หรือแล้วแต่ท่านพึงพอใจ ไม่รวมในค่าทัวร์)**



จากนั้นนำท่านเที่ยวชมเมืองมรดกโลกฮอยอันซึ่งเป็นเมืองทางวัฒนธรรมได้รับการขึ้นทะเบียนจากองค์การยูเนสโกซึ่งมรดกอยู่ที่บ้านโบราณซึ่งอายุเก่าแก่กว่า 200 ปี มีหลังคาทรงกระดองปู แบบเฉพาะของเมืองฮอยอันซึ่งเป็นสถาปัตยกรรมที่ไม่ซ้ำแบบทั้งในด้านศิลปะและการแกะสลัก ชมย่านการค้าเมืองท่าค้าขายสมัยโบราณของชาวจีนแล้วตรงไปไหว้พระที่วัดกวางตุง ที่ชาวจีน(กวางตุง) พุกเกวียนที่นับถือกวนอูให้ความเคารพนับถือก่อนออกเรือค้าขายเป็นความสิริมงคล มีเรื่องราวของสามก๊ก ล้อมรอบสถานที่แห่งนี้ นำชมพิพิธภัณฑ์ประวัติศาสตร์ ชมสะพานญี่ปุ่น สะพานเกาหลีเขียว ซึ่งเป็นสัญลักษณ์ของเมืองฮอยอัน ซึ่งเชื่อว่าถูกสร้างเพื่อเชื่อมคนในชุมชนหลากหลายเชื้อชาติเข้าด้วยกัน และ บ้านโบราณ อายุยาวนานกว่า 200 ปี ซึ่งสร้างในแบบผสมผสานสถาปัตยกรรมที่ยังคงเหลืออยู่ของชาวจีนเข้าเมื่อศตวรรษที่ 17 ให้ท่าน



**กลางวัน**

ได้เก็บภาพแห่งความประทับใจ ต่อด้วยการช้อปปิ้งสินค้าพื้นเมืองโดยเฉพาะงานฝีมือ อาทิ ภาพผ้าปักมืออันวิจิตร โคมไฟซึ่งเป็นสัญลักษณ์เมืองฮอยอัน เสื้อปัก กระเป๋าปัก ผ้าพันคอ ตะเกียบไม้แกะสลัก ชุดอ่าวหย่าย (ชุดประจำชาติเวียดนาม)

**รับประทานอาหารกลางวัน ณ ภัตตาคาร (3)**

เดินทางสู่ เมืองดากอากาศขึ้นชื่อ **ภูเขาบานาฮิลล์** นำท่านนั่งกระเช้าลอยฟ้าที่ยาวที่สุดในโลกขึ้นไปที่บ้านาฮิลล์ (BA NA HILLS) เมืองฝรั่งเศสในเวียดนามอันแสนสวย ในหุบเขาสูง ที่มีอากาศดีประมาณ 10 กว่าองศา ภูเขาแห่งนี้ประกอบไปด้วยสถานที่ท่องเที่ยว รีสอร์ท โรงแรม และสวนสนุก



อย่างสวยงาม มีมมถ่ายรูปน่ารักๆ ให้ท่านได้เลือกถ่ายภาพอย่างจุใจ จากนั้นอิสระให้ท่านได้เล่น **สวนสนุก (FANTASY PARK)** (ราคาทัวร์รวมค่าเครื่องเล่นภายในสวนสนุกทุกเครื่องเล่น ยกเว้นพิพิธภัณฑท์หุ่นขี้ผึ้ง และเครื่องเล่นที่ใช้ระบบหยอดเหรียญ) เครื่องเล่นในสวนสนุกของบานาฮิลล์ มีหลากหลายรูปแบบให้ท่านเลือก อาทิเช่น โรงภาพยนตร์ 4D โลกของไดโนเสาร์, รถไฟเหาะแมงมุมที่ชวนให้ทุกท่านระทึกขวัญไปกับเครื่องเล่น รถรางบ้านผีสิง และอีกมากมาย นอกจากนี้ยังมีร้านช้อปปิ้งให้ท่านได้เลือกซื้อของที่ระลึกภายในสวนสนุกตามอัธยาศัย



**เย็น**

**รับประทานอาหารเย็น ณ ภัตตาคารบนบานาฮิลล์ (บุฟเฟ่ต์นานาชาติ) (4)**

พักที่ **Mercure Danang French Village Bana Hills Hotel** หรือ **เทียบเท่าระดับ 4ดาว พักบนบานาฮิลล์**

**กรณีห้องพักรบนานาฮิลล์เต็ม ทางทัวร์ขอสงวนสิทธิ์ในการเปลี่ยนวันเข้าพัก และปรับโปรแกรมให้เหมาะสม โดยไม่ต้องแจ้งให้ทราบล่วงหน้า**

**และจะถือผลประโยชน์ของลูกค้าเป็นสิ่งสำคัญ และ เนื่องจาก MERCURE DANANG FRENCH VILLAGE BANA HILLS HOTEL มีหลากหลายตึก ซึ่งแต่ละตึกจะมีการตกแต่งที่แตกต่างกันไป ทางบริษัทไม่สามารถควบคุมการจัดการห้องพักดังกล่าวได้ เนื่องจากสิทธิในการจัดการทั้งหมดขึ้นอยู่กับโรงแรมเท่านั้น**

**หมายเหตุ** ห้องพักบนบานาฮิลล์ ไม่มีห้องที่พัก 3 ท่าน / มีแต่ห้องพัก 2 ท่าน หรือพักเดี่ยวเท่านั้น

**เงื่อนไขสำหรับการเข้าพักบนบานาฮิลล์ 3 ท่าน และการพักแบบครอบครัว**

1. กรณีมาเป็นครอบครัว 4 ท่าน หากต้องการพักห้องเดียวกัน เป็นห้อง FAMILY BUNK (เตียง 2 ชั้น / 2 เตียง) สามารถแั่งรีเคสได้ **โดยไม่มีค่าใช้จ่ายเพิ่ม\*\***
2. กรณีมา 3 ท่าน และต้องการพักด้วยกัน **ชำระเพิ่มห้องละ 1,500 บาท** จะอัพเกรดเป็นห้อง FAMILY เนื่องจากห้อง FAMILY มีคอนข้างจำกัด ดังนั้นหากท่านประสงค์จะพักห้องดังกล่าว กรุณาสอบถามห้องพักกับบริษัทก่อนทำการจองทัวร์
3. เด็กอายุต่ำกว่า 7 ปี และสูงไม่เกิน 120 เซนติเมตร พักกับผู้ใหญ่ 2 ท่าน ไม่เสริมเตียง **ไม่มีค่าใช้จ่ายเพิ่ม**
4. กรณีพักเดี่ยว เฉพาะบนบานาฮิลล์ ชำระเพิ่ม 2,500 บาทต่อท่าน

### วันที่ 3

### บานาฮิลล์-สะพานมือสีทอง-เว้-วัดเทียนมู่-ตลาดดงบา-ลองเรือมังกร

#### เช้า

#### รับประทานอาหารเช้า ณ โรงแรม (5)

อิสระให้ท่านชมวิวทิวทัศน์บน **สะพานโกเด็นบริดจ์ (สะพานมือสีทอง)** สถานที่ท่องเที่ยวใหม่ล่าสุดตั้งโดดเด่นเป็นเอกลักษณ์อย่างสวยงาม จุดเด่นของสะพานนี้คือ สะพานถูกทอดผ่านอุ้งมือหินขนาดยักษ์สองมือ ผู้ออกแบบจะทำให้รู้สึกราวกับว่ากำลังเดินอยู่บนเส้นด้ายสีทองที่ทอดอยู่ในหัตถ์ของเทพ หรือท่านสามารถเลือกเล่น **"รถราง"** เครื่องเล่นขึ้นชื่อของประเทศเวียดนาม เป็นรถไฟเหาะขนาดเล็ก เป็นรถไฟเหาะที่บังคับด้วยมือ จะไปช้าหรือเร็วขึ้นอยู่กับการควบคุมของเราเอง (**การเล่นรถไฟเหาะไม่อนุญาตให้นักท่องเที่ยว หรือมือถือขึ้นมาถ่ายภาพ ทางเจ้าหน้าที่จะมีจัดบริการถ่ายภาพ 2 จุด ท่านสามารถเลือกซื้อภาพตนเองไว้เป็นที่ระลึกได้ในราคาประมาณ 50,000-60,000 ดอง ณ จุดบริการนักท่องเที่ยว**) จากนั้นนำทุกท่านนั่งกระเช้าลอยฟ้าลงจากบานาฮิลล์

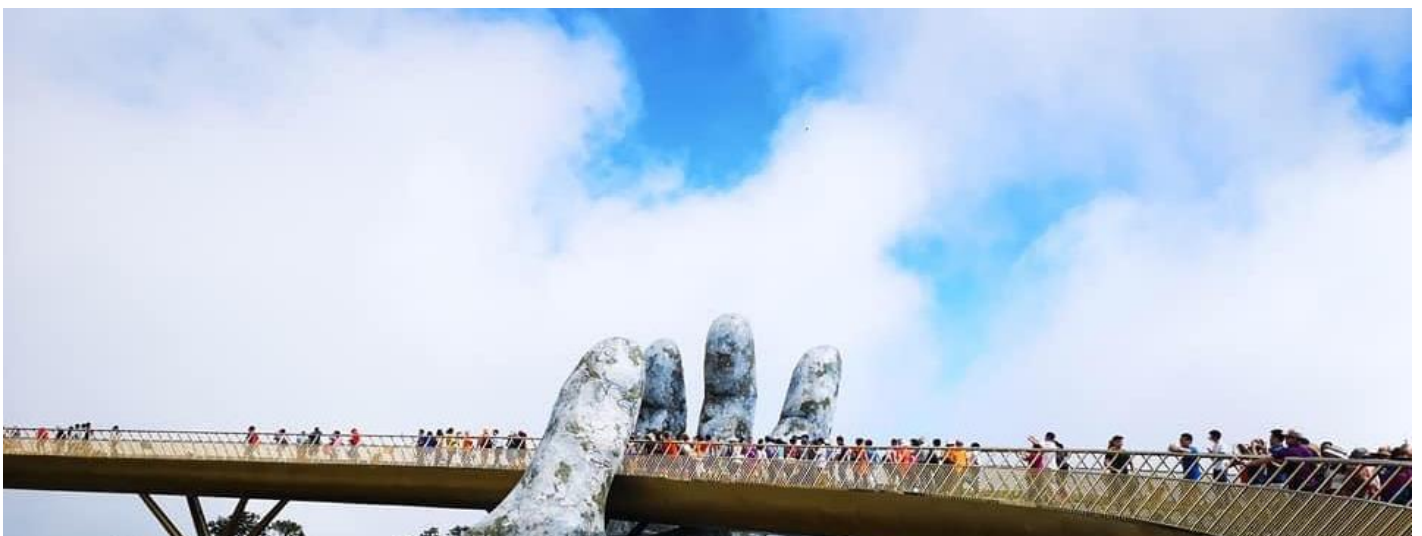

**กลางวัน**

**รับประทานอาหารกลางวัน ณ ภัตตาคาร (6) เมนู SEA FOOD**

นำท่านเดินทางสู่ **เมืองเว้** ตามถนนเรียบตามชายฝั่งทะเลตะวันตก **ลอดอุโมงค์ฮายวาน** ซึ่งเป็นอุโมงค์ที่เจาะระหว่างเขาฮายวาน มีความยาว 6,280 เมตร จากนั้นนำท่านชม **วัดเทียนมู่ วัดชื่อดังของเมืองเว้** ซึ่งเป็นศูนย์กลางทางพุทธนิกายมหายานที่มีอายุเก่าแก่นับเป็นหลายร้อยปี วัดแห่งนี้มี **เจดีย์ Phuoc Duyen** ทรงเก๋งจีน 8 เหลี่ยม 7 ชั้น ฝั่งซ้ายและขวามีศิลาจารึกและระฆังสำริดขนาดใหญ่หนักถึง 2,000 กิโลกรัม และนอกจากนี้ยังมีรถออสตินสีฟ้าของอดีตเจ้าอาวาสองค์ที่เคยเผาตัวเองกลางกรุงโฮจิมินห์เพื่อประท้วงการบังคับให้ประชาชนไปนับถือศาสนาคริสต์และการฉ้อราษฎร์บังหลวงของรัฐบาลโงดียมเยียมเป็นสิ่งที่มีความสำคัญทางประวัติศาสตร์และการเมืองของประเทศเวียดนามในยุคสงคราม ปัจจุบันรถออสตินสีฟ้าคันนั้นได้ถูกเก็บรักษาและจัดแสดงไว้ภายในวัดแห่งนี้ จากนั้นนำท่านเดินทางสู่ **ตลาดดงบา ตลาดขายสินค้าขนาดใหญ่** ที่มีชื่อเสียงของเมืองเว้ ให้ท่านได้เลือกซื้อของฝากของที่ระลึก สินค้าเครื่องใช้ต่างๆ รวมไปถึงสินค้าพื้นเมืองของชาวเวียดนาม อิสระให้ท่านเลือกซื้อสินค้าตามอัธยาศัย จากนั้นนำท่าน **ล่องเรือมังกร** โดยเรือจะล่องไปตาม **แม่น้ำฮึงยางหรือแม่น้ำหอม** ให้ท่านชมบรรยากาศและความเป็นอยู่สองฟากฝั่ง พร้อมชมการแสดงดนตรีพระราชินีพนธ์ที่เป็นมรดกโลกทางด้านวัฒนธรรมจากสาวชาวเวียดนาม ถือได้ว่าเป็นการแสดงที่งดงามและเป็นสิ่งที่เวลามาเที่ยวเมืองเว้ที่ไม่ควรพลาด

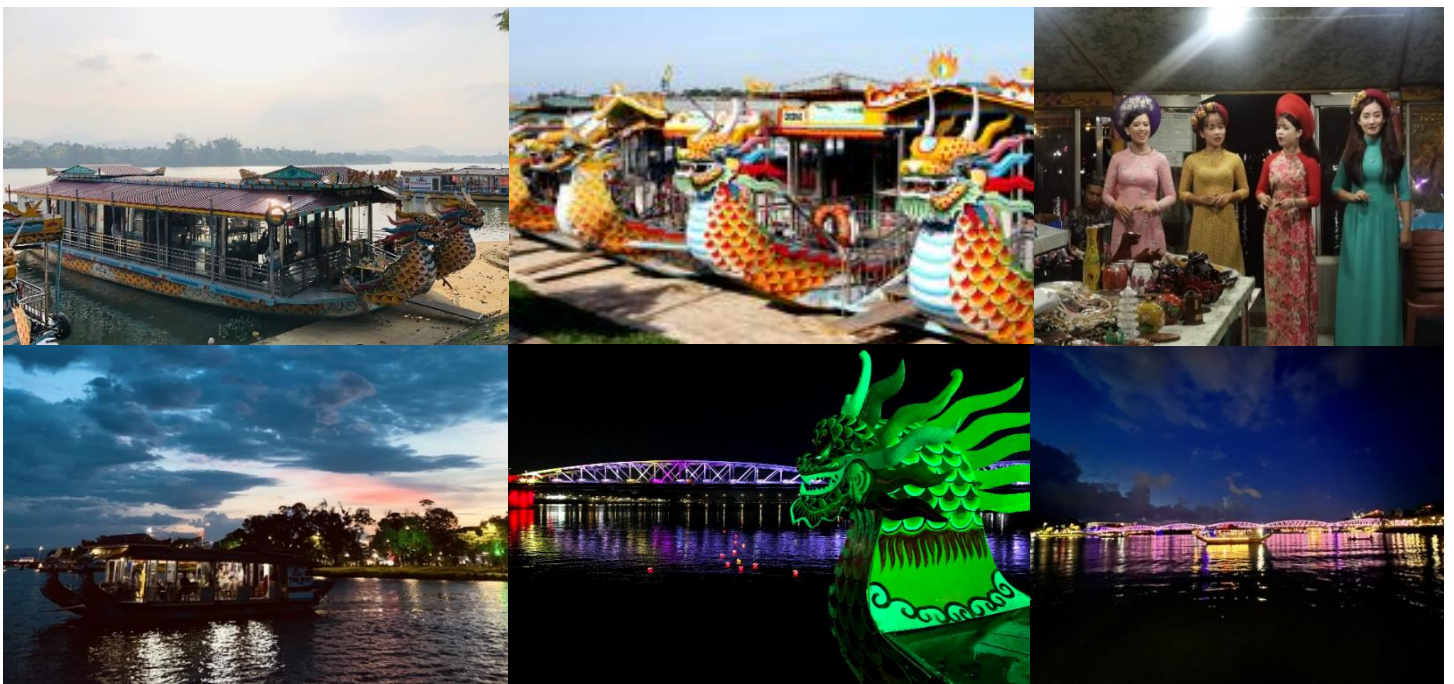

**เย็น**

**รับประทานอาหารเย็น ณ กั๊ดตาดาร์ (7)**

ที่พัก **MUONGTHANH HOTEL, CENTURY HOTEL, PARK VIEW HOTEL**

ระดับ 4 ดาว หรือเทียบเท่า

**วันที่ 4**

**เว้-พระราชวังไดโน้ย-ร้านเยื่อไม้ไฟ-เมืองดานัง-เจ้าแม่กวนอิม  
ตลาดฮาน-กรุงเทพ**

**เช้า**

**รับประทานอาหารเช้า ณ โรงแรม (8)**

นำท่านชมพระราชวังโบราณไดโน้ย พระราชวังแห่งสุดท้ายของเวียดนาม ที่องค์การยูเนสโกประกาศให้เป็นแหล่งมรดกโลก เป็นที่ประทับที่ทำการของระบอบราชวงศ์สุดท้ายของประเทศเวียดนาม คือพระราชวงศ์เหงียน มีสถาปัตยกรรมที่สวยงามใหญ่โต อลังการเป็นอย่างยิ่ง นำท่านชมทั้ง 3 ส่วนของพระราชวังอันได้แก่ กำแพงรอบนอกป้องกันตัวพระราชวังที่เรียกว่า "กิงถัน" ที่ทำการของพระองค์กับเสนาธิการและแม่ทัพ ท้องพระโรงที่เรียกว่านครจักรพรรดิ "ไถหว่า" และส่วนที่สำคัญที่สุดของพระราชวังคือพระราชวังต้องห้ามเป็นที่ประทับของพระองค์ พระราชินี นางสนมและกลุ่มคนรับใช้เป็นชั้นที่ ที่เรียกกันว่า "ตือกัมถัน" จากนั้นนำท่านแวะซื้อของฝากของที่ระลึกเมืองเว้ เช่น ขนมพื้นเมืองต่างๆ ชาสองเต๋ เหล้ายาดองสองเต๋ เป็นต้น (เนื่องจากอากาศที่ประเทศเวียดนามมีความคล้ายคลึงกับประเทศไทย ท่านสามารถพกหมวก พัด หรือพัดลมมือถือ เพื่อคลายร้อนระหว่างเดินชมพระราชวัง) ระหว่างเดินทางกลับเข้าเมืองดานัง แวะชม **ร้านเยื่อไม้ไฟ** เป็นร้านของฝากที่มีเอกลักษณ์ พบกับสินค้าที่ผลิตมาจากเยื่อไม้ไฟ อาทิเช่น หมอน ถุงเท้า ผ้าเช็ดตัว อิสระให้ท่านเลือกซื้อสินค้าที่ระลึกและสินค้าพื้นเมืองตามอัธยาศัย

**กลางวัน**

**รับประทานอาหารกลางวัน ณ กั๊ดตาดาร์ (9)**

นำท่านสักการะ **องค์เจ้าแม่กวนอิม วัดลิงห้อย** ตั้งอยู่แหลมเชินจรรยา เป็นวัดที่ใหญ่ที่สุดของเมืองดานัง เป็นสถานที่ศักดิ์สิทธิ์ที่รวบรวมความเชื่อ ความศรัทธาของชาดทั้งห้าและจิตใจของชาวเวียดนาม นอกจากนี้ยังมีรูปปั้นเจ้าแม่กวนอิม ซึ่งมีความสูงถึง 67 เมตร ตั้งอยู่บนฐานดอกบัว กว้างถึง 35 เมตร ยืนหันหลังให้ภูเขาและหันหน้าออกทะเลคอยปกป้องคุ้มครองชาวประมงที่ออกไปหาปลาในอ่าวฮายฟอง และยังเป็นจุดชมวิวที่สวยงามของเมืองดานัง จากนั้นนำท่านเดินทางสู่ **ตลาดฮาน** เป็นตลาดที่รวบรวมสินค้ามากมายเป็นที่นิยมทั้งชาวเวียดนามและชาวไทย อาทิ เสื้อเวียดนาม หมวก รองเท้า กระเป๋า สินค้าพื้นเมือง โดยเฉพาะงานฝีมือ อาทิ ภาพผ้าปักมืออันวิจิตร โคมไฟ ผ้าปัก กระเป๋าปัก ตะเกียบไม้แกะสลัก ฯลฯ สมควรแก่เวลา นำท่านเดินทางสู่ สนามบินดานัง เพื่อเดินทางกลับประเทศไทย **\*\*บริการขนมปังเวียดนามให้ทุกท่านที่สนามบิน ท่านละ 1 ชิ้น (10) \*\***

**18.10 น.**

ออกเดินทางจาก **สนามบินดานัง** กลับกรุงเทพฯ โดยสายบิน **Thai VietJet (VZ)** เที่ยวบินที่ **VZ963**

**19.50 น.**

เดินทางถึง **สนามบินสุวรรณภูมิ** โดยสวัสดิภาพพร้อมความประทับใจ

**(โปรดอ่านรายละเอียดให้ครบถ้วนก่อนทำการจอง)**

**สำคัญ** กรุณาอ่านเงื่อนไขแนบท้ายโดยละเอียด เพื่อประโยชน์สูงสุดแก่ตัวท่านเอง หากชำระเงินแล้วทางบริษัทฯ จะถือว่าท่านได้ยอมรับเงื่อนไขแล้วและไม่สามารถ เปลี่ยนแปลงเงื่อนไขใดๆ ได้



**รายการทัวร์สามารถสลับ ปรับเปลี่ยนหรืองดไปบาง  
รายการได้ตามความเหมาะสม โดยมีต้องแจ้งให้ทราบล่วงหน้า**





**กรณีห้องพักบนบานาฮิลล์เต็ม ทางทัวร์ขอสงวนสิทธิ์ในการเปลี่ยนวันเข้าพัก และปรับโปรแกรมให้เหมาะสม โดยไม่ต้องแจ้งให้ทราบล่วงหน้า และจะถือผลประโยชน์ของลูกค้าเป็นสำคัญ**

**หมายเหตุ** ห้องพักบนบานาฮิลล์ ไม่มีห้องที่พัก 3 ท่าน / มีแต่ห้องพัก 2 ท่าน หรือพักเดี่ยวเท่านั้น

**เงื่อนไขสำหรับการเข้าพักบนบานาฮิลล์ 3 ท่าน และการพักแบบครอบครัว**

1. กรณีมาเป็นครอบครัว 4 ท่าน หากต้องการพักห้องเดียวกัน เป็นห้อง FAMILY BUNK (เตียง 2 ชั้น / 2 เตียง) สามารถแจ้งรีเคสได้ โดยไม่มีค่าใช้จ่ายเพิ่ม\*\*
2. กรณีมา 3 ท่าน และต้องการพักด้วยกัน ชำระเพิ่มห้องละ 1,500 บาท จะอัพเกรดเป็นห้อง FAMILY เนื่องจากห้อง FAMILY มีค่อนข้างจำกัด ดังนั้นหากท่านประสงค์จะพักห้องดังกล่าว กรุณาสอบถามห้องพักกับบริษัทก่อนทำการจองทัวร์
3. เด็กอายุต่ำกว่า 7 ปี และสูงไม่เกิน 120 เซนติเมตร พักกับผู้ใหญ่ 2 ท่าน ไม่เสริมเตียง ไม่มีค่าใช้จ่ายเพิ่ม
4. กรณีพักเดี่ยว เฉพาะบนบานาฮิลล์ ชำระเพิ่ม 2,500 บาทต่อท่าน

**อัตราค่าบริการ**

กำหนดการเดินทาง	ราคาผู้ใหญ่	ราคาเด็ก	พักเดี่ยว
<b>14-17 กันยายน 2565</b>	<b>12,999</b>	<b>12,999</b>	<b>5,000</b>
<b>15-18 กันยายน 2565</b>	<b>14,999</b>	<b>14,999</b>	<b>5,000</b>



ใบอนุญาตเลขที่ 41/00335

# เที่ยวสนุกทัวร์แอนด์แทรเวล



@teawsanooktour



เที่ยวสนุกทัวร์แอนด์แทรเวล



085-3840228

16-19 กันยายน 2565	14,999	14,999	5,000
<b>21-24 กันยายน 2565</b>	<b>12,999</b>	<b>12,999</b>	<b>5,000</b>
22-25 กันยายน 2565	14,999	14,999	5,000
23-26 กันยายน 2565	14,999	14,999	5,000
28 กันยายน - 01 ตุลาคม 2565	13,999	13,999	5,000
29 กันยายน - 02 ตุลาคม 2565	14,999	14,999	5,000
30 กันยายน - 03 ตุลาคม 2565	14,999	14,999	5,000
01-04 ตุลาคม 2565	14,999	14,999	5,000
05-08 ตุลาคม 2565	13,999	13,999	5,000
06-09 ตุลาคม 2565	14,999	14,999	5,000
07-10 ตุลาคม 2565	14,999	14,999	5,000
12-15 ตุลาคม 2565	16,999	16,999	5,000
13-16 ตุลาคม 2565	17,999	17,999	5,000
14-17 ตุลาคม 2565	16,999	16,999	5,000
19-22 ตุลาคม 2565	15,999	15,999	5,000
20-23 ตุลาคม 2565	15,999	15,999	5,000
21-24 ตุลาคม 2565	16,999	16,999	5,000
22-25 ตุลาคม 2565	15,999	15,999	5,000
26-29 ตุลาคม 2565	14,999	14,999	5,000
27-30 ตุลาคม 2565	14,999	14,999	5,000
28-31 ตุลาคม 2565	14,999	14,999	5,000
29 ตุลาคม-01 พฤศจิกายน 2565	14,999	14,999	5,000
02-05 พฤศจิกายน 2565	14,999	14,999	5,000
03-06 พฤศจิกายน 2565	14,999	14,999	5,000
04-07 พฤศจิกายน 2565	15,999	15,999	5,000
05-08 พฤศจิกายน 2565	15,999	15,999	5,000
09-12 พฤศจิกายน 2565	14,999	14,999	5,000
10-13 พฤศจิกายน 2565	15,999	15,999	5,000
11-14 พฤศจิกายน 2565	15,999	15,999	5,000
12-15 พฤศจิกายน 2565	15,999	15,999	5,000
16-19 พฤศจิกายน 2565	17,999	17,999	5,000
17-20 พฤศจิกายน 2565	17,999	17,999	5,000
18-21 พฤศจิกายน 2565	16,999	16,999	5,000
19-22 พฤศจิกายน 2565	15,999	15,999	5,000



# เที่ยวสนุกทัวร์แอนด์แธรเวล



@teawsanooktour



เที่ยวสนุกทัวร์แอนด์แธรเวล



085-3840228

23-26 พฤศจิกายน 2565	15,999	15,999	5,000
24-27 พฤศจิกายน 2565	15,999	15,999	5,000
25-28 พฤศจิกายน 2565	15,999	15,999	5,000
26-29 พฤศจิกายน 2565	15,999	15,999	5,000
30 พฤศจิกายน-03 ธันวาคม 2565	16,999	16,999	5,000
01-04 ธันวาคม 2565	16,999	16,999	5,000
02-05 ธันวาคม 2565	17,999	17,999	5,000
03-06 ธันวาคม 2565	17,999	17,999	5,000
07-10 ธันวาคม 2565	16,999	16,999	5,000
08-11 ธันวาคม 2565	16,999	16,999	5,000
09-12 ธันวาคม 2565	17,999	17,999	5,000
10-13 ธันวาคม 2565	17,999	17,999	5,000
14-17 ธันวาคม 2565	16,999	16,999	5,000
15-18 ธันวาคม 2565	16,999	16,999	5,000
16-19 ธันวาคม 2565	16,999	16,999	5,000
17-20 ธันวาคม 2565	16,999	16,999	5,000
21-24 ธันวาคม 2565	18,999	18,999	5,000
22-25 ธันวาคม 2565	18,999	18,999	5,000
23-26 ธันวาคม 2565	18,999	18,999	5,000
24-27 ธันวาคม 2565	18,999	18,999	5,000
<b>28-31 ธันวาคม 2565</b>	<b>21,999</b>	<b>22,999</b>	<b>6,000</b>
<b>29 ธันวาคม - 01 มกราคม 2566</b>	<b>22,999</b>	<b>22,999</b>	<b>6,000</b>
<b>30 ธันวาคม - 02 มกราคม 2566</b>	<b>23,999</b>	<b>23,999</b>	<b>6,000</b>
<b>31 ธันวาคม - 03 มกราคม 2566</b>	<b>23,999</b>	<b>23,999</b>	<b>6,000</b>
04-07 มกราคม 2566	14,999	14,999	5,000
05-08 มกราคม 2566	14,999	14,999	5,000
08-11 มกราคม 2566	14,999	14,999	5,000
11-14 มกราคม 2566	14,999	14,999	5,000
12-15 มกราคม 2566	14,999	14,999	5,000
13-16 มกราคม 2566	14,999	14,999	5,000
15-18 มกราคม 2566	14,999	14,999	5,000
18-21 มกราคม 2566	14,999	14,999	5,000
26-29 มกราคม 2566	17,999	17,999	5,500
01-04 กุมภาพันธ์ 2566	14,999	14,999	5,000



# เที่ยวสนุกทัวร์แอนด์แทรเวล



@teawsanooktour



เที่ยวสนุกทัวร์แอนด์แทรเวล



085-3840228

02-05 กุมภาพันธ์ 2566	15,999	15,999	5,000
04-07 กุมภาพันธ์ 2566	15,999	15,999	5,000
08-11 กุมภาพันธ์ 2566	14,999	14,999	5,000
09-12 กุมภาพันธ์ 2566	15,999	15,999	5,000
12-15 กุมภาพันธ์ 2566	15,999	15,999	5,000
16-19 กุมภาพันธ์ 2566	15,999	15,999	5,000
19-22 กุมภาพันธ์ 2566	14,999	14,999	5,000
22-25 กุมภาพันธ์ 2566	14,999	14,999	5,000
23-26 กุมภาพันธ์ 2566	14,999	14,999	5,000
24-27 กุมภาพันธ์ 2566	14,999	14,999	5,000
25-28 กุมภาพันธ์ 2566	14,999	14,999	5,000
26 กุมภาพันธ์-01 มีนาคม 2566	14,999	14,999	5,000
02-05 มีนาคม 2566	16,999	16,999	5,000
03-06 มีนาคม 2566	16,999	16,999	5,000
04-07 มีนาคม 2566	16,999	16,999	5,000
05-08 มีนาคม 2566	14,999	14,999	5,000
08-11 มีนาคม 2566	14,999	14,999	5,000
09-12 มีนาคม 2566	15,999	15,999	5,000
10-13 มีนาคม 2566	15,999	15,999	5,000
11-14 มีนาคม 2566	15,999	15,999	5,000
12-15 มีนาคม 2566	14,999	14,999	5,000
15-18 มีนาคม 2566	14,999	14,999	5,000
16-19 มีนาคม 2566	15,999	15,999	5,000
17-20 มีนาคม 2566	15,999	15,999	5,000
18-21 มีนาคม 2566	15,999	15,999	5,000
19-22 มีนาคม 2566	14,999	14,999	5,000

**\*\*\* จองแลนด์ ไม่เอาตัวเครื่องบิน หักออก 3,000 บาทต่อท่าน \*\*\***

ราคาเด็กทารก อายุต่ำกว่า 2 ปี

**4,900 บาท**

**ทารกต้องมีอายุไม่เกิน 2 ปีบริบูรณ์ ณ วันเดินทางไปและกลับ**

ราคาทัวร์ ไม่รวมค่าทิปคนขับรถ และไกด์ท้องถิ่นตามธรรมเนียม (ชำระทุกท่าน ยกเว้น ทารกอายุไม่เกิน 2 ปี ยกเว้นให้)

ขอเก็บค่าทิปคนขับรถ และมีคคเทศก์ท้องถิ่น ณ สนามบินในวันเช็คอิน

**ท่านละ 1,000 บาท/ทริป/ท่าน**

ส่วนค่าทิปหัวหน้าทัวร์ที่ดูแลจากเมืองไทย แล้วแต่ความพึงพอใจของท่าน



## ไม่สามารถยกเลิกการเดินทางได้ เนื่องจากเป็นราคาโปรโมชั่น

(แต่สามารถเปลี่ยนผู้เดินทางได้ตามเงื่อนไขของสายการบิน)

### อัตราค่าบริการรวม

- ค่าตัวเครื่องบินโดยสารไป-กลับ ตามรายการที่ระบุ (รวมถึงค่าภาษีสนามบิน และธรรมเนียมเชื้อเพลิง)
- ค่าสัมภาระน้ำหนักท่านละ 20 กก. / ถังขึ้นเครื่อง 7 กก.
- ค่าโรงแรมที่พักห้องคู่ ดั้งที่ระบุในรายการหรือระดับเดียวกัน (พัก 2-3 ท่าน/ห้อง)
- ค่าอาหาร ดั้งที่ระบุในรายการ
- ค่าเข้าชมสถานที่ต่างๆ ดั้งที่ระบุในรายการ
- ค่ารถโค้ชปรับอากาศนำเที่ยว ดั้งที่ระบุในรายการ
- ค่าเบี้ยประกันอุบัติเหตุในการเดินทางท่องเที่ยวระหว่างการเดินทางวงเงินประกันท่านละ 1,000,000 บาท (เงื่อนไขตามกรมธรรม์) **\*\*ค่าประกันอุบัติเหตุและค่ารักษาพยาบาล คัดกรองเฉพาะกรณีที่ได้รับอุบัติเหตุระหว่างการเดินทาง ไม่คุ้มครองถึงการสูญเสียทรัพย์สินส่วนตัวและไม่คุ้มครองโรคประจำตัวของผู้เดินทาง**

### อัตราค่าบริการไม่รวม

- ค่าธรรมเนียมวีซ่าเข้าประเทศเวียดนามสำหรับคนไทย **กรณีประกาศให้กลับมาขึ้นร่องขอวีซ่าอีกครั้ง** (เนื่องจากทางเวียดนามได้ประกาศยกเว้นการยื่นวีซ่าเข้าประเทศให้กับคนไทยสำหรับผู้ประสงค์พำนักระยะสั้นในประเทศเวียดนามไม่เกิน 30 วัน)
- ค่าธรรมเนียมวีซ่าเข้าประเทศเวียดนามสำหรับชาวต่างชาติ ที่ไม่ได้รับการงดเว้นวีซ่าเข้าประเทศเวียดนาม
- ค่าภาษีน้ำมัน ที่สายการบินเรียกเก็บเพิ่ม ภายหลังจากทางบริษัทฯ ได้ออกตั๋วเครื่องบินไปแล้ว
- ค่าใช้จ่ายส่วนตัว เช่น ค่าอาหาร-เครื่องดื่ม นอกเหนือรายการทัวร์ ค่าช้อปปิ้ง ค่ามินิบาร์ ค่าโทรศัพท์ ฯลฯ
- ค่าปรับสำหรับน้ำหนักกระเป๋าเดินทางที่เกินจากสายการบินกำหนด (หากเกิน 20 กิโลกรัมต่อ 1 ท่าน)
- ค่าทำหนังสือเดินทาง
- ภาษีหัก ณ ที่จ่าย 3% และภาษีมูลค่าเพิ่ม 7%
- ค่าทิปมัคคุเทศก์ท้องถิ่น, คนขับรถ, 1,000 บาท/ท่าน/ทริป **ค่าทิปหัวหน้าทัวร์แล้วแต่ความพึงพอใจของท่าน**

### เงื่อนไขการออกเดินทาง

ในแต่ละเส้นทางจะมีการกำหนดผู้เดินทางขั้นต่ำของการออกเดินทาง โดยในทัวร์นี้ กำหนดให้มีผู้เดินทางขั้นต่ำ 30 ท่าน หากมีผู้เดินทางไม่ถึงที่กำหนด บริษัทฯ ขอสงวนสิทธิ์ในการเพิ่มค่าทัวร์ หรือ เลื่อนการเดินทาง หรือ ยกเลิกการเดินทาง **หากท่านมีไฟล์ทบินภายในประเทศแต่มีได้แจ้งให้เราทราบล่วงหน้าก่อนทางบริษัทฯ จะไม่รับผิดชอบใดๆ ทั้งสิ้น ดังนั้นกรุณาสอบถามยืนยันการออกเดินทางก่อนจองไฟล์ทบินภายในประเทศทุกครั้ง**

- หากกรุ๊ปคอนเฟิร์มแล้วไม่สามารถเลื่อนการเดินทางได้ หากกรุ๊ปคอนเฟิร์มเดินทางแล้วนั้น ท่านจะไม่สามารถเลื่อนการเดินทางได้ ไม่ว่าจะเกิดเหตุการณ์ใดๆ ต่อท่านก็ตาม อันเนื่องมาจากการคอนเฟิร์มของกรุ๊ปนั้นประกอบจากตัวเลขการจองการเดินทางของท่าน หากท่านถอนตัวออก ทำให้กรุ๊ปมีค่าใช้จ่ายเพิ่มเติมขึ้น หรืออาจทำให้กรุ๊ปไม่สามารถออกเดินทางได้ ดังนั้น ทางบริษัทฯ ขอสงวนสิทธิ์มีอนุญาตให้เลื่อนวันเดินทางใดๆ ได้ทั้งสิ้นและเก็บค่าใช้จ่ายทั้งหมดตามจำนวนเงินของราคาทัวร์



- การชำระเงินหมายถึงการยืนยันจำนวนผู้เดินทาง ไม่สามารถปรับเปลี่ยนได้ การชำระเงินเข้ามานั้น หมายถึงท่านได้ยอมรับข้อเสนอและยืนยันจำนวนตามที่ท่านได้จองเข้ามา หากท่านชำระเงินเข้ามาแล้วจะไม่สามารถเปลี่ยนแปลงจำนวนของผู้เดินทางได้ และหากมีความจำเป็นจะต้องเปลี่ยนแปลงท่านจะยินยอมให้ทางบริษัทฯ คิดค่าใช้จ่ายที่ทางบริษัทเสียหาย รวมถึงค่าเสียเวลาในการขาย อย่างน้อยที่สุดเท่าจำนวนเงินมัดจำ ทั้งนี้ทั้งนั้นให้เป็นไปตามเงื่อนไขของบริษัทฯ

## เงื่อนไขการจอง การสำรองที่นั่ง และการชำระเงิน

- **กรุณาเตรียมเงินมัดจำท่านละ 10,000 บาท** ภายหลังจากที่ท่านส่งเอกสารการจอง 2-3 วัน กรณีลูกค้าทำการจองก่อนวันเดินทางภายใน 30 วัน ทางบริษัทขอสงวนสิทธิ์ในการเก็บค่าทัวร์เต็มจำนวน
- การชำระค่าทัวร์ส่วนที่เหลือทางบริษัทฯ จะเรียกเก็บก่อนเดินทางไม่น้อยกว่า 30 วัน ท่านควรจัดเตรียมค่าทัวร์ให้เรียบร้อยก่อนกำหนด เนื่องจากทางบริษัทต้องสำรองค่าใช้จ่ายในส่วนของคุณค่าที่พักและตั๋วเครื่องบิน มิฉะนั้นจะถือว่าท่านยกเลิกการเดินทางโดยอัตโนมัติ
- หากไม่ชำระมัดจำตามที่กำหนด ขออนุญาตตัดที่นั่งให้ลูกค้าท่านอื่นที่รออยู่
- เมื่อท่านชำระเงินไม่ว่าจะทั้งหมดหรือบางส่วน ทางบริษัทฯ ถือว่าท่านได้ยอมรับเงื่อนไขและข้อตกลงต่างๆ ที่ได้ระบุไว้ทั้งหมดนี้แล้ว
- ส่งรายชื่อสำรองที่นั่ง ผู้เดินทางต้องส่งสำเนาหนังสือเดินทาง (Passport) [หากไม่ส่งสำเนาหนังสือเดินทาง (Passport) มาให้ ทางบริษัทฯ ขอสงวนสิทธิ์ไม่รับผิดชอบค่าเสียหายอันเกิดจากความผิดพลาดจากการสะกดชื่อ-นามสกุล และอื่นๆ เพื่อใช้ในการจองตั๋วเครื่องบินทั้งสิ้น
- หากท่านที่ต้องการออกตัวโดยสารภายในประเทศ (กรณีลูกค้าอยู่ต่างจังหวัด) ให้ท่านติดต่อเจ้าหน้าที่ก่อนออกบัตรโดยสารทุกครั้ง หากออกบัตรโดยสารโดยมีแจ้งเจ้าหน้าที่ ทางบริษัทฯ ขอสงวนสิทธิ์ไม่รับผิดชอบต่อค่าใช้จ่ายที่เกิดขึ้น
- หากในขณะของท่านมีผู้ต้องการดูแลพิเศษ นั่งรถเข็น (Wheelchair), เด็ก, ผู้สูงอายุ, มีโรคประจำตัว หรือไม่สะดวกในการเดินทางท่องเที่ยวในระยะเวลาเกินกว่า 4 - 5 ชั่วโมงติดต่อกัน ท่านและครอบครัวต้องให้การดูแลสมาชิกภายในครอบครัวของท่านเอง เนื่องจากการเดินทางเป็นหมู่คณะ หัวหน้าทัวร์มีความจำเป็นต้องดูแลคณะทัวร์ทั้งหมด

## เงื่อนไขยกเลิกการจอง :

### **ไม่สามารถยกเลิกการเดินทางได้ เนื่องจากเป็นราคาโปรโมชั่น (แต่สามารถเปลี่ยนผู้เดินทางได้ตามเงื่อนไขของสายการบิน)**

- หากมีการยกเลิกการเดินทางโดยไม่ใช้ความผิดของบริษัททัวร์ ทางบริษัทขอสงวนสิทธิ์ไม่รับผิดชอบ และไม่คืนค่าทัวร์ส่วนใดส่วนหนึ่งให้ท่านได้ไม่ว่ากรณีใดๆทั้งสิ้น เช่น สถานทูตปฏิเสธวีซ่า ด้านตรวจคนเข้าเมือง นโยบายห้ามเข้าออกประเทศฯลฯ
- กรณีต้องการเปลี่ยนแปลงผู้เดินทาง (เปลี่ยนชื่อ) จะต้องแจ้งให้ทางบริษัทฯทราบล่วงหน้า อย่างน้อย 21 วัน ก่อนออกเดินทาง กรณีแจ้งหลังจากเจ้าหน้าที่ออกเอกสารเรียบร้อยแล้ว ไม่ว่าจะส่วนใดส่วนหนึ่ง ทางบริษัทขอสงวนสิทธิ์ในการเรียกเก็บค่าใช้จ่ายที่เกิดขึ้นจริงทั้งหมด ทั้งนี้ขึ้นอยู่กับช่วงที่เรียกวันที่เดินทาง และกระบวนการของแต่ละคณะ เป็นสำคัญด้วย กรุณาสอบถามกับเจ้าหน้าที่เป็นกรณีพิเศษ

## หมายเหตุ



- **บริษัทฯ ขอสงวนสิทธิ์ยกเลิกการเดินทางก่อนล่วงหน้า 5 วัน** ในกรณีที่**ไม่สามารถทำกรุ๊ปได้อย่างน้อย 30 ท่าน** ในกรณีนี้บริษัทฯ ยินดีคืนเงินให้ทั้งหมด หรือจัดหาคณะทัวร์อื่นให้ถ้า**ต้องการ**
- ในกรณีที่ท่านเดินทางมาถึงสถานที่นัดพบช้ากว่าเวลานัดหมายเกินกว่า 1 ชั่วโมง ด้วยเหตุอันใดก็ตามแต่ ทางบริษัทฯ จะถือว่าท่านสละสิทธิ์การเดินทาง และไม่ติดใจเรียกร้องขอเงินคืนใดๆ ทั้งสิ้น
- ตัวเครื่องบินเป็นตัวราคาพิเศษ หากท่านไม่เดินทางพร้อมคณะไม่ว่าจะด้วยเหตุผลใดๆ ก็ตาม ไม่สามารถนำมาเลื่อนวันเดินทางหรือคืนเงินได้
- บริษัทฯ ขอสงวนสิทธิ์ในการเปลี่ยนเที่ยวบิน โดยมีต้องแจ้งให้ทราบล่วงหน้าอันเนื่องจากสาเหตุต่างๆ
- รายการนี้เป็นเพียงข้อเสนอที่ต้องได้รับการยืนยันจากบริษัทฯ อีกครั้งหนึ่ง หลังจากได้สำรองโรงแรมที่พักในต่างประเทศเรียบร้อยแล้ว โดยโรงแรมจัดในระดับใกล้เคียงกัน ซึ่งอาจจะปรับเปลี่ยนตามที่ระบุในโปรแกรม
- การจัดการเรื่องห้องพัก เป็นสิทธิของโรงแรมในการจัดห้องให้กับกรุ๊ปที่เข้าพัก โดยมีห้องพักสำหรับผู้สูบบุหรี่ / ปลอดบุหรี่ได้ โดยอาจจะขอเปลี่ยนห้องได้ตามความประสงค์ของผู้ที่พัก ทั้งนี้ขึ้นอยู่กับความพร้อมให้บริการของโรงแรม และไม่สามารถรับประกันได้
- กรณีต้องการพักแบบ 3 ท่าน ต่อห้องหรือห้องแบบ 3 เตียง Triple โรงแรมมีห้อง Triple ไม่เพียงพอ ขอสงวนสิทธิ์ในการจัดห้องให้เป็นแบบ แยก 2 ห้อง คือ 1 ห้องพักคู่ และ 1 ห้องพักเดี่ยว โดยไม่มีค่าใช้จ่ายเพิ่ม
- บริการนำดื่มท่านวันละ 1ขวด ต่อคนต่อวัน
- บริษัทฯ ขอสงวนสิทธิ์ที่จะเปลี่ยนแปลงรายละเอียดบางประการในทัวร์นี้ เมื่อเกิดเหตุจำเป็นสุดวิสัยจนไม่อาจแก้ไขได้ และจะไม่รับผิดชอบใดๆ ในกรณีที่สูญหาย สูญเสีย หรือได้รับบาดเจ็บที่นอกเหนือความรับผิดชอบของหัวหน้าทัวร์และอุบัติเหตุสุดวิสัยบางประการ เช่น การล่าช้าจากสายการบิน การปิดด่านเข้า-ออกเมือง การนัดหยุดงาน, ภัยธรรมชาติ, การจลาจลต่างๆ เป็นต้น
- หากท่านใช้บริการของทางบริษัทฯ ไม่ครบ อาทิ ไม่เที่ยวในบางรายการ ไม่ทานอาหารบางมื้อ เพราะค่าใช้จ่ายทุกอย่างทางบริษัทฯ ได้ชำระค่าใช้จ่ายให้ตัวแทนต่างประเทศแบบเหมาขาดก่อนออกเดินทางแล้ว
- หากเกิดทรัพย์สินสูญหายจากการโจรกรรมหรือเกิดอุบัติเหตุสูญหายที่เกิดจากความประมาทของตัวนักท่องเที่ยวเอง ทางบริษัทขอสงวนสิทธิ์ความรับผิดชอบใดๆ ทั้งสิ้น
- หนังสือเดินทางจะต้องมีอายุเหลือใช้งานอย่างน้อย 6 เดือน บริษัทฯ ไม่รับผิดชอบหากอายุเหลือไม่ถึงและไม่สามารถเดินทางออกนอกประเทศได้
- กรณีผู้เดินทางไม่สามารถเข้า-ออกเมืองได้ เนื่องจากเอกสารปลอมหรือการห้ามของเจ้าหน้าที่ไม่ว่าเหตุผลใดๆ ก็ตามทางบริษัทขอสงวนสิทธิ์ในการ ไม่คืนค่าทัวร์ทั้งหมด

**\*เมื่อท่านชำระเงินค่าทัวร์ให้กับทางบริษัทฯ แล้วทางบริษัทฯ จะถือว่าท่านได้ยอมรับเงื่อนไขข้อตกลงทั้งหมดนี้แล้ว\***



**บริการจำหน่ายซิมอินเตอร์เน็ต**  
**6 GB ไม่ลดสปีด**  
**สำหรับใช้งาน 8 วัน**  
**ราคาเพียง 399.-**  
ท่านสามารถสั่งซื้อกับหัวหน้าทัวร์  
ไม่ต้องยุ่งยาก ไม่มีบวกเพิ่ม



ใบอนุญาตเลขที่ 41/00335

# เที่ยวสนุกทัวร์แอนด์แธรเวล



@teawsanooktour



เที่ยวสนุกทัวร์แอนด์แธรเวล



085-3840228

**ท่านสามารถเลือกซื้อประกันการเดินทางเพิ่มเติมได้ โปรดแจ้งเจ้าหน้าที่ก่อนเดินทาง 1-3 วัน**





**ประกันภัยการเดินทางต่างประเทศ พลัส**

**Global Travel Insurance Plus (GTIP)**



**จำนวนเงินความคุ้มครอง / Sum Insured**

ความคุ้มครอง / Coverage	เดินทางทั่วโลก / WORLDWIDE PLUS				เดินทางในเอเชีย / ASIA PLUS			
	Basic	Silver	Gold	Platinum	Basic	Silver	Gold	Platinum
1. การประกันภัยอุบัติเหตุส่วนบุคคล อ.บ.1* / Personal Accident Benefit	2,000,000	2,000,000	3,000,000	5,000,000	1,000,000	2,000,000	3,000,000	5,000,000
2. ค่ารักษาพยาบาลจากอุบัติเหตุและสุขภาพ / Medical Expenses	2,000,000	2,000,000	3,000,000	5,000,000	2,000,000	2,000,000	3,000,000	5,000,000
2.1 การรักษาพยาบาลต่อเนื่องในประเทศไทย** / Follow-up treatment in Thailand	50,000	200,000	300,000	500,000	50,000	200,000	300,000	500,000
2.2 การรับการรักษาพยาบาลครั้งแรกในประเทศไทย*** / Medical treatment in Thailand	100,000	200,000	300,000	500,000	100,000	200,000	300,000	500,000
3. การเคลื่อนย้ายฉุกเฉินและการส่งศพกลับประเทศ / Evacuation and repatriation	2,000,000	2,000,000	3,000,000	5,000,000	2,000,000	2,000,000	3,000,000	5,000,000
4. การบริการความช่วยเหลือทางการแพทย์ฉุกเฉิน / Emergency Medical Assistance								
4.1 การเยี่ยมผู้เอาประกันภัยในต่างประเทศ / Compassionate visit	x	Actual Cost	Actual Cost	Actual Cost	x	Actual Cost	Actual Cost	Actual Cost
4.2 การส่งตัวผู้เยาว์กลับประเทศ / Return of minor	x	Actual Cost	Actual Cost	Actual Cost	x	Actual Cost	Actual Cost	Actual Cost
4.3 การค้นหา การช่วยชีวิต และการกู้ภัย / Search, rescue and recovery	250,000	250,000	250,000	250,000	250,000	250,000	250,000	250,000
5. การยกเลิกการเดินทาง / Trip cancellation	10,000	10,000	100,000	100,000	10,000	10,000	100,000	100,000
6. การลดจำนวนวันเดินทาง / Trip curtailment	x	x	100,000	100,000	x	x	100,000	100,000
7. ความสูญเสียหรือความเสียหายของสัมภาระในการเดินทาง / Loss or damage of personal baggage	10,000	10,000	50,000	50,000	10,000	10,000	50,000	50,000
8. การล่าช้าของการเดินทาง / Cover of delay								
8.1 การล่าช้าของระบบขนส่งมวลชน / Delays in means of public transport	x	2,000	10,000	20,000	x	2,000	10,000	20,000
8.2 การล่าช้าของสัมภาระ / Delayed collection of baggage	x	2,000	20,000	20,000	x	2,000	20,000	20,000
8.3 การจี้โดยสลัดอากาศ / Hijack	x	x	50,000	50,000	x	x	50,000	50,000
8.4 การพลาดต่อเที่ยวบิน / Missed connection - flight	x	2,000	10,000	20,000	x	2,000	10,000	20,000
9. การสูญหายของหนังสือเดินทาง / Loss of passport	x	x	5,000	5,000	x	x	5,000	5,000
10. ความรับผิดต่อบุคคลภายนอก / Personal legal liability	x	1,000,000	2,000,000	5,000,000	x	1,000,000	2,000,000	5,000,000
11. ความรับผิดชอบส่วนแรกสำหรับรถเช่า / Rental car excess	x	x	10,000	20,000	x	x	10,000	20,000
12. ความคุ้มครองกีฬา高尔夫 / Golf extension	x	x	x	20,000	x	x	x	20,000
13. เงินชดเชยรายได้ระหว่างรักษาตัวในโรงพยาบาลต่างประเทศ / Overseas hospitalization benefit	x	1,000 per day max 10,000	2,000 per day max 20,000	3,000 per day max 30,000	x	1,000 per day max 10,000	2,000 per day max 20,000	3,000 per day max 30,000

หมายเหตุ / Remark

\*อ.บ. 1 หมายถึงการเสียชีวิต การสูญเสียอวัยวะ สายตา หรือทุพพลภาพถาวรสิ้นเชิงจากอุบัติเหตุ / Loss of life, dismemberment, loss of sight or total permanent disability.

\*\*ข้อ 2.1, \*\*\*ข้อ 2.2 บริษัทจะจ่ายค่าใช้จ่ายสำหรับการรักษาพยาบาลที่เกิดขึ้นในระยะเวลา 7 วันแรกนับจากเดินทางกลับประเทศไทย / 2.1, 2.2 The company shall pay such costs incurred within 7 days of the return to Thailand.

หน่วย : บาท / Baht





ใบอนุญาตเลขที่ 41/00335

# เที่ยวสนุกทัวร์แอนด์แธรเวล



@teawsanooktour



เที่ยวสนุกทัวร์แอนด์แธรเวล



085-3840228



## ประกันภัยการเดินทางต่างประเทศ พลัส

Global Travel Insurance Plus (GTP)



จำนวนวันเดินทาง (วัน) Trip Duration (Days)	เบี้ยประกันภัย (บาท) / Premium (Baht)							
	เดินทางทั่วโลก / WORLDWIDE PLUS				เดินทางในเอเชีย / ASIA PLUS			
	Basic	Silver	Gold	Platinum	Basic	Silver	Gold	Platinum
<b>แพรวรายเที่ยว / Single - Trip</b>								
1-4	300	334	600	990	200	290	470	688
5-6	350	450	715	1,290	240	300	595	999
7-8	370	500	990	1,772	280	427	690	1,300
9-10	399	600	1,230	1,996	340	597	850	1,600
11-15	600	790	1,590	2,750	450	767	1,150	2,150
16-22	849	1,275	2,210	3,370	524	937	1,650	2,795
23-31	999	1,600	2,680	3,993	628	1,108	2,030	3,300
32-45	1,530	2,090	3,200	5,674	770	1,364	2,450	4,325
46-60	1,950	2,500	3,850	6,180	907	1,620	2,995	5,226
61-75	2,300	3,340	4,900	7,910	1,220	2,215	3,775	6,450
76-94	2,500	3,843	5,500	9,390	1,475	2,641	4,200	7,500
95-105	3,500	4,467	7,490	11,145	1,975	2,962	5,720	9,990
106-121	4,100	5,090	8,400	12,900	2,350	3,371	6,450	11,100
122-151	5,200	6,345	10,250	15,895	2,775	4,016	7,950	13,740
152-182	6,500	7,599	12,530	18,890	3,260	4,922	9,775	15,975
<b>แพรวรายปี เดินทางไม่จำกัดครั้ง แต่ละครั้งไม่เกินจำนวนวันที่ระบุ / Annual Multi - Trip, max length per trip as per plan selected</b>								
Annual (max 31 days)	2,000	2,450	4,000	5,700	1,200	1,992	2,850	4,400
Annual (max 60 days)	2,500	3,120	4,800	7,400	1,600	2,591	3,700	6,400
Annual (max 90 days)	3,600	4,225	5,800	10,000	1,900	3,200	5,000	8,700
Annual (max 120 days)	5,750	6,427	9,000	13,990	2,650	4,038	7,100	12,210
Annual (max 365 days)	15,500	19,000	26,200	44,000	5,925	10,785	22,000	35,150

- เบี้ยประกันภัยข้างต้นสำหรับผู้ประกันภัยอายุไม่เกิน 75 ปี รวมภาษีอากรแสตมป์แล้ว / Premium shown is for insured up to 75 yrs of age Includes tax and stamp.
- สำหรับผู้เอาประกันภัยที่มีอายุ 76 ปีขึ้นไป เบี้ยประกันภัยจะเพิ่มขึ้นเป็น 2 เท่าของเบี้ยประกันภัยที่ระบุไว้ในตาราง / For insured aged 76 yrs and above, premium will be two times the amount shown in the table.

### ความคุ้มครองพิเศษ / Special Coverages



คุ้มครองค่ารักษาสูงถึง **บาท 5,000,000**

- คุ้มครองค่ารักษาพยาบาลจากอุบัติเหตุและเจ็บป่วย
- Covers medical expenses from injuries and illness up to 5,000,000 baht.



รักษาฟัน **บาท 16,000**

- คุ้มครองค่ารักษาพยาบาลฟันเพื่อบรรเทาความเจ็บปวดที่ต่างประเทศ ได้ถึง 16,000 บาท
- Dental treatment cover for relief of pain up to 16,000 baht.



ไม่ต้องสำรองจ่าย รักษาได้ทุก sw.

- คุ้มครองค่ารักษาพยาบาลทั้ง IPD, OPD
- You don't have to advance money.
- Free choice of hospital.
- Covers medical expenses for inpatient and outpatient treatment.



คุ้มครองกีฬาเสี่ยงภัย

- คุ้มครองค่ารักษาพยาบาลการบาดเจ็บจากกีฬาเสี่ยงภัย เช่น ดำน้ำ เล่นสกี เจ็ทโบ๊ท บันจี้จัมพ์
- Coverage includes medical expenses for injuries from certain high-risk sports such as diving, skiing, or bungee jumping.



ไม่จำกัดอายุ

- ไม่จำกัดอายุผู้ทำประกันภัย • No age limit

ช่วยเหลือ **24 hrs.**

- ศูนย์ให้ความช่วยเหลือฉุกเฉินทางการแพทย์และการเดินทางทั่วโลก
- +66 2 569 0230
- 24 hours. Worldwide emergency call center
- +66 2 569 0230

